СОГЛАСОВАНО

Глава Курганинского городского поселения
Курганинского района

_____А.Н.Ворушилин
_____2014 г.

ЧЕРТЕЖ ПЛАНИРОВКИ ТЕРРИТОРИИ
М 1:500

Координаты поворотных точек проектируемых красных линий

№ точек	X МСК-23	Y МСК-23
1	2	3
1	462102,69	2269127,49
2	462113,16	2269133,58
3	462175,54	2269173,44
4	462275,54	2269231,23
5	462290,17	2269243,76
6	462437,55	2269401,41

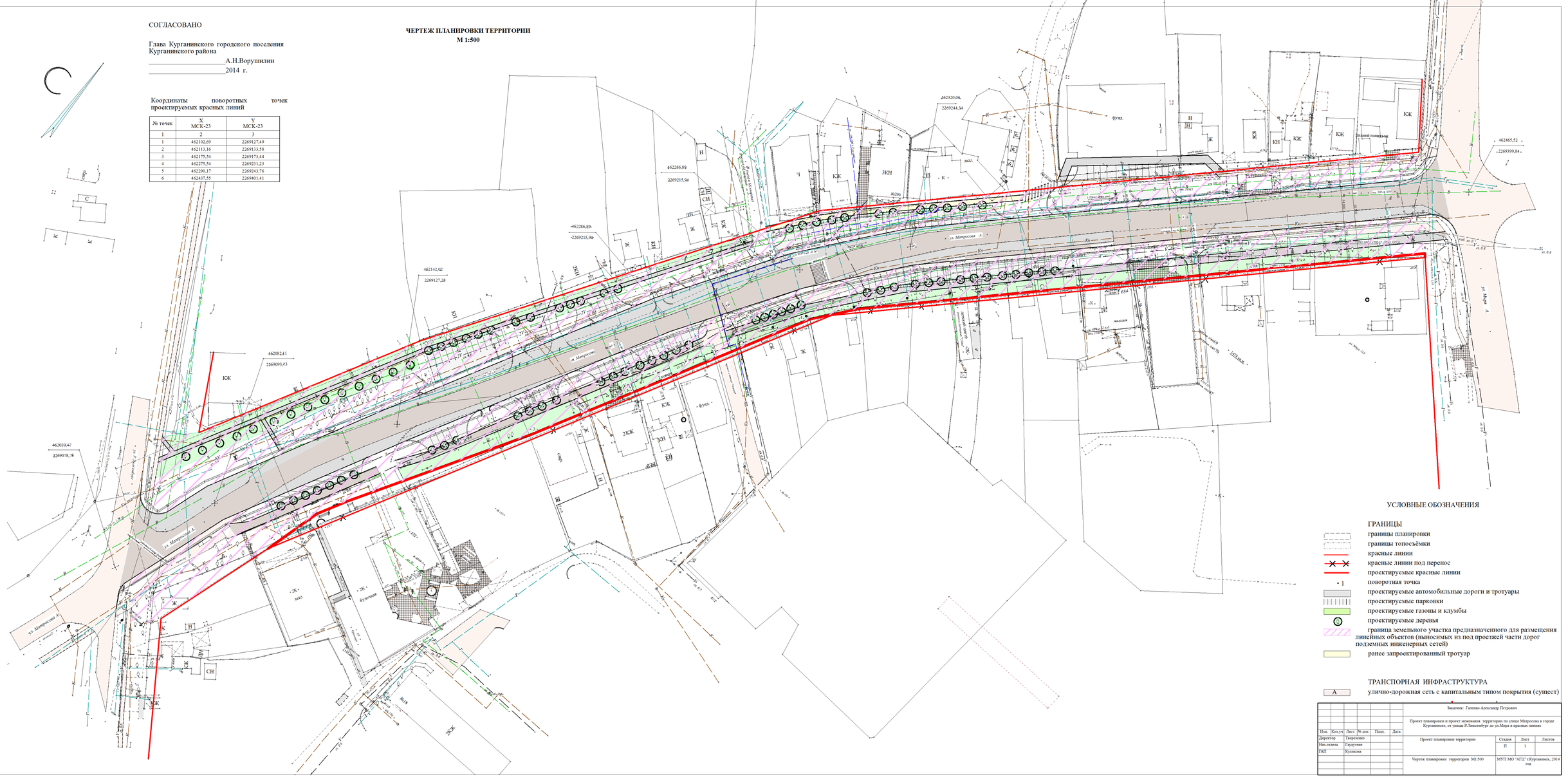

УСЛОВНЫЕ ОБОЗНАЧЕНИЯ

ГРАНИЦЫ

- границы планировки
- границы топосъёмки
- красные линии
- красные линии под перенос
- проектируемые красные линии
- 1 поворотная точка
- проектируемые автомобильные дороги и тротуары
- проектируемые парковки
- проектируемые газоны и клумбы
- проектируемые деревья
- граница земельного участка предназначенного для размещения линейных объектов (выносимых из под проезжей части дорог подземных инженерных сетей)
- ранее запроектированный тротуар

ТРАНСПОРНАЯ ИНФРАСТРУКТУРА

- А улично-дорожная сеть с капитальным типом покрытия (сущест)

Изм.	Кол.уч.	Лист	№ док.	Подп.	Дата	Заказчик: Галенко Александр Петрович	
Директор		Тверезенко				Проект планировки и проект межевания территории по улице Метросова в городе Курганинске, от улицы Р.Люксембург до ул.Мира в красных линиях.	
Гл.отдела		Гедутене				Проект планировки территории	Стадия: П; Лист: 1; Листов:
ГАП		Куликова				Чертеж планировки территории М1:500	МУП МО "АГП" г.Курганинск, 2014 год