СХЕМА ИСПОЛЬЗОВАНИЯ ТЕРРИТОРИИ В ПЕРИОД ПОДГОТОВКИ ПРОЕКТА ПЛАНИРОВКИ ТЕРРИТОРИИ

М 1:500

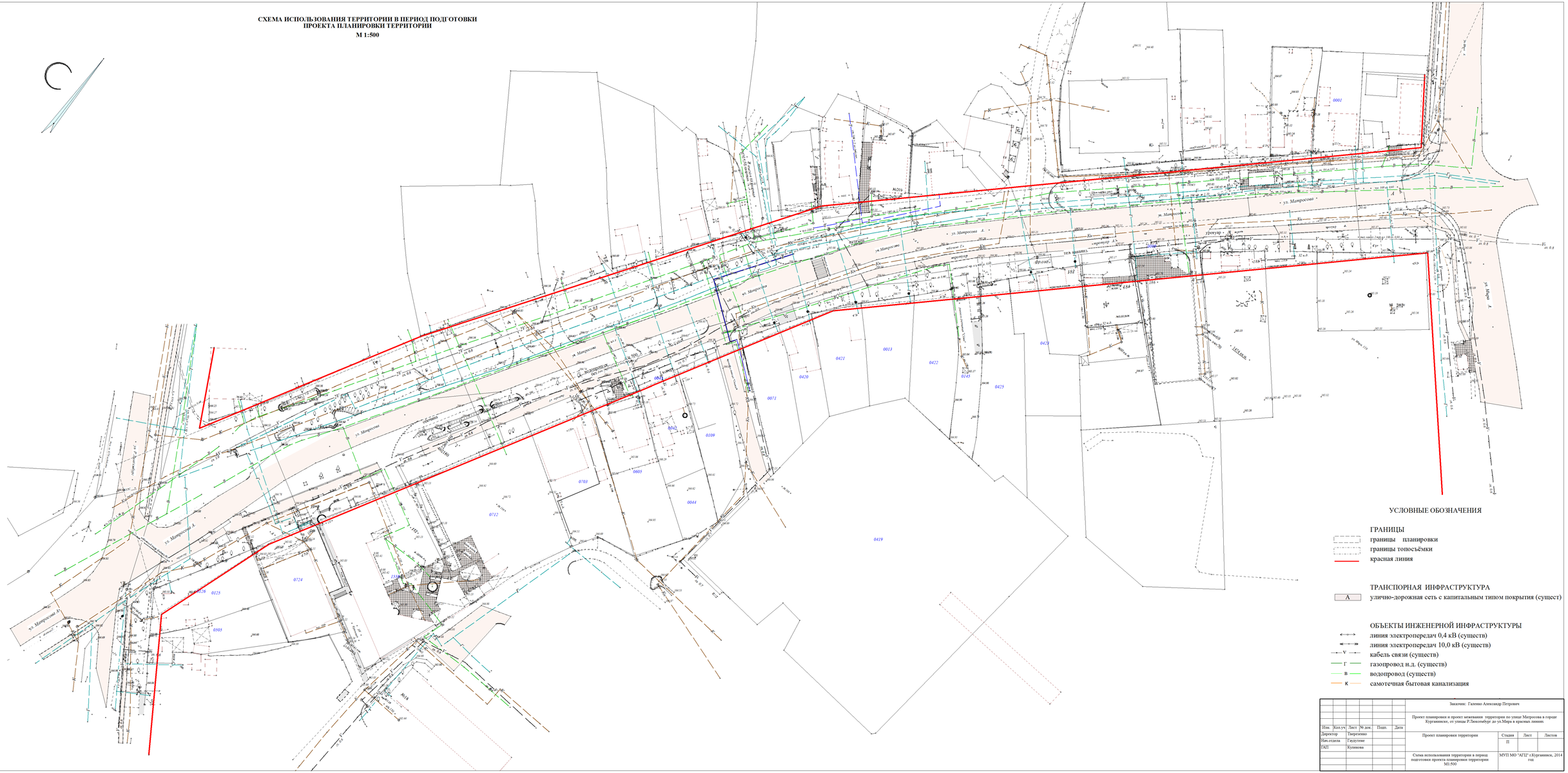

УСЛОВНЫЕ ОБОЗНАЧЕНИЯ

ГРАНИЦЫ

- границы планировки
- границы топосъёмки
- красная линия

ТРАНСПОРНАЯ ИНФРАСТРУКТУРА

- A — улично-дорожная сеть с капитальным типом покрытия (существ)

ОБЪЕКТЫ ИНЖЕНЕРНОЙ ИНФРАСТРУКТУРЫ

- линия электропередач 0,4 кВ (существ)
- линия электропередач 10,0 кВ (существ)
- V — кабель связи (существ)
- Г — газопровод н.д. (существ)
- В — водопровод (существ)
- К — самотечная бытовая канализация

						Заказчик: Галенко Александр Петрович			
Изм.	Кол.уч.	Лист	№ док.	Подп.	Дата	Проект планировки и проект межевания территории по улице Метросова в городе Курганинске, от улицы Р.Люксембург до ул.Мира в красных линиях.			
Директор		Твереитино				Проект планировки территории	Стадия	Лист	Листов
Гл.отдела		Гедутене					П		
ГАП		Куликова							
						Схема использования территории в период подготовки проекта планировки территории М1:500	МУП МО "АПЦ" г.Курганинск, 2014 год		